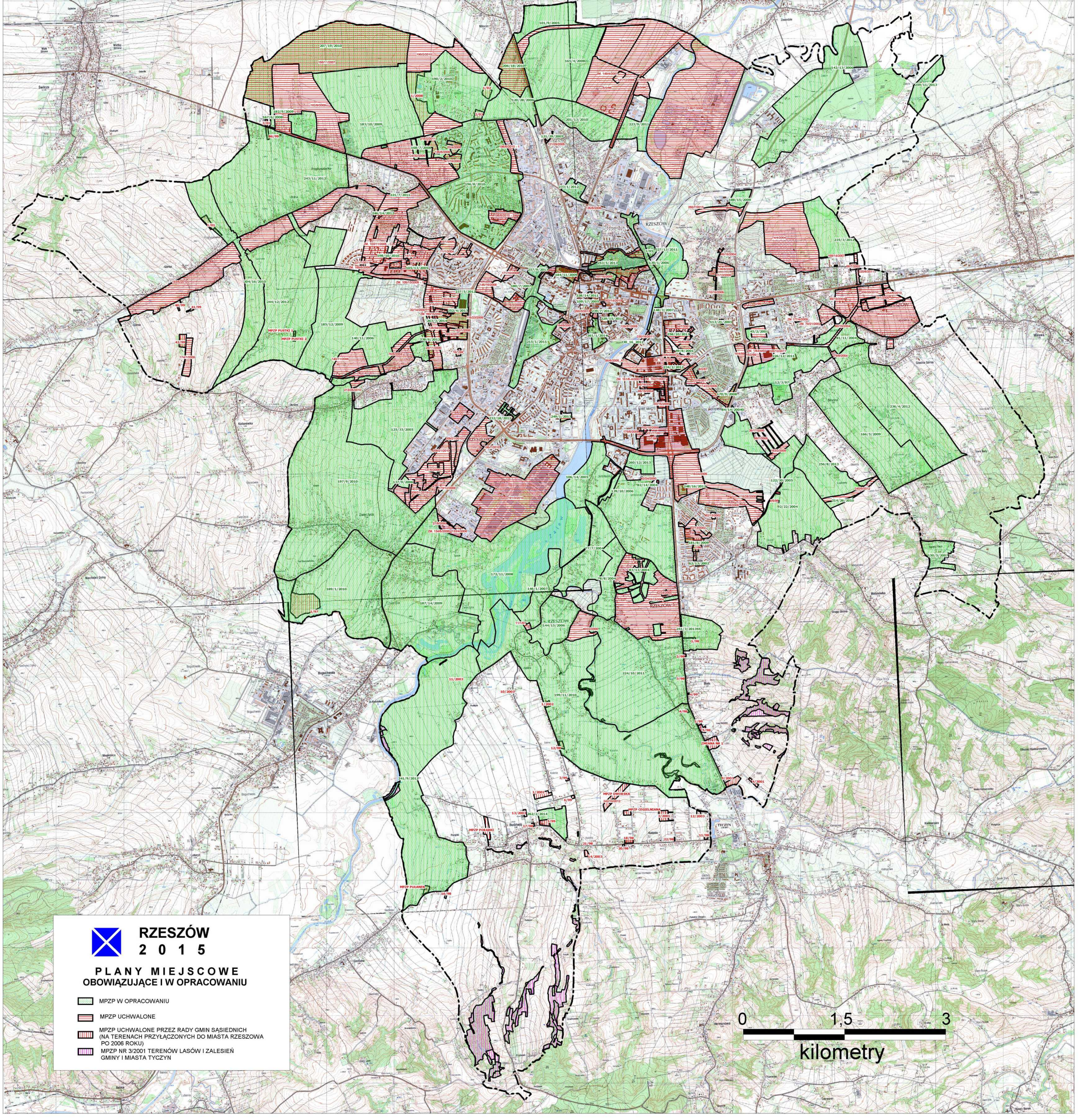
RZESZÓW
2 0 1 5
PLANY MIEJSCOWE
OBOWIĄZUJĄCE I W OPRACOWANIU
MPZP W OPRACOWANIU
MPZP UCHWALONE
MPZP UCHWALONE PRZEZ RADY GMIN SĄSIEDNICH (NA TERENACH PRZYŁĄCZONYCH DO MIASTA RZESZOWA PO 2006 ROKU)
MPZP NR 3/2001 TERENÓW LASÓW I ZALESIEŃ GMINY I MIASTA TYCZYN
0
1,5
3
kilometry